



gemeente  
Haarlemmermeer

## BLVC-

Bereikbaarheid

Leefbaarheid

Veiligheid

Communicatie



### Gemeente Haarlemmermeer

### Renovatie Kunstgrasvelden MHC de Reigers, SV Spaarnwoude, VV Kagia Te Hoofddorp, Spaarndam en Lissebroek

<b>Ingenieursbureau</b>			
<b>Datum BLVC</b>	<b>21-02-2022</b>		
<b>Status BLVC</b>	<b>CONCEPT CB</b>		
<b>Steller BLVC</b>	<b>R. Schoorstra</b>		
<b>Werkordernummer</b>	<b>302010 HFD, 302011 SPD, 302012 LBR</b>		
<b>Datum Uitvoering</b>	<b>27 Juni – 19 augustus 2022</b>		
	<b>Naam</b>	<b>Paraaf</b>	<b>Datum</b>
<b>Projectleider:</b>	<b>W. Dekker</b>		
<b>Werkvoorbereider:</b>	<b>L.-J. Korsuize</b>		



gemeente  
Haarlemmermeer

## Inhoudsopgave

1.	Inleiding .....	3
2.	Omgevingsanalyse .....	4
2.1	De Reigers, Hoofddorp .....	4
2.2	SV Spaarnwoude, Spaarndam .....	5
2.3	VV Kagia, Lisserbroek .....	6
3.	Bereikbaarheid .....	7
3.1	Fasering .....	7
3.2	Bestemmingsverkeer en doorgaand verkeer .....	7
3.3	Nood- en hulpdiensten .....	7
3.4	Bouwverkeer .....	7
4.	Leefbaarheid .....	8
5.	Veiligheid .....	8
6.	Communicatie .....	8
7.	Melding .....	9
7.1	Wijziging en uitloop planning .....	9
Bijlage 1	Informatieborden en locatie velden .....	10
Bijlage 2	Inrichting werkterrein .....	12
Bijlage 3	Communicatieplanning .....	15
Bijlage 4	Verspreidingsgebied bewonersbrief .....	16

## 1. Inleiding

Naar aanleiding van de verplichte keuringen is gebleken dat een aantal niet meer voldoen aan de eis NOCNF-KNVB2-18. De velden moeten daarom vervangen worden. Het betreft:

- MHC De Reigers (veld 4) Hoofddorp, Arnolduspark 5
- SV Spaarnwoude (veld 2) Spaarnadam, Ringweg 12a
- VV Kagia (veld 4) Lisserbroek, Kikkerbeetstraat 1

Voor een overzicht van de locaties zie figuur 1 en bijlage 1.

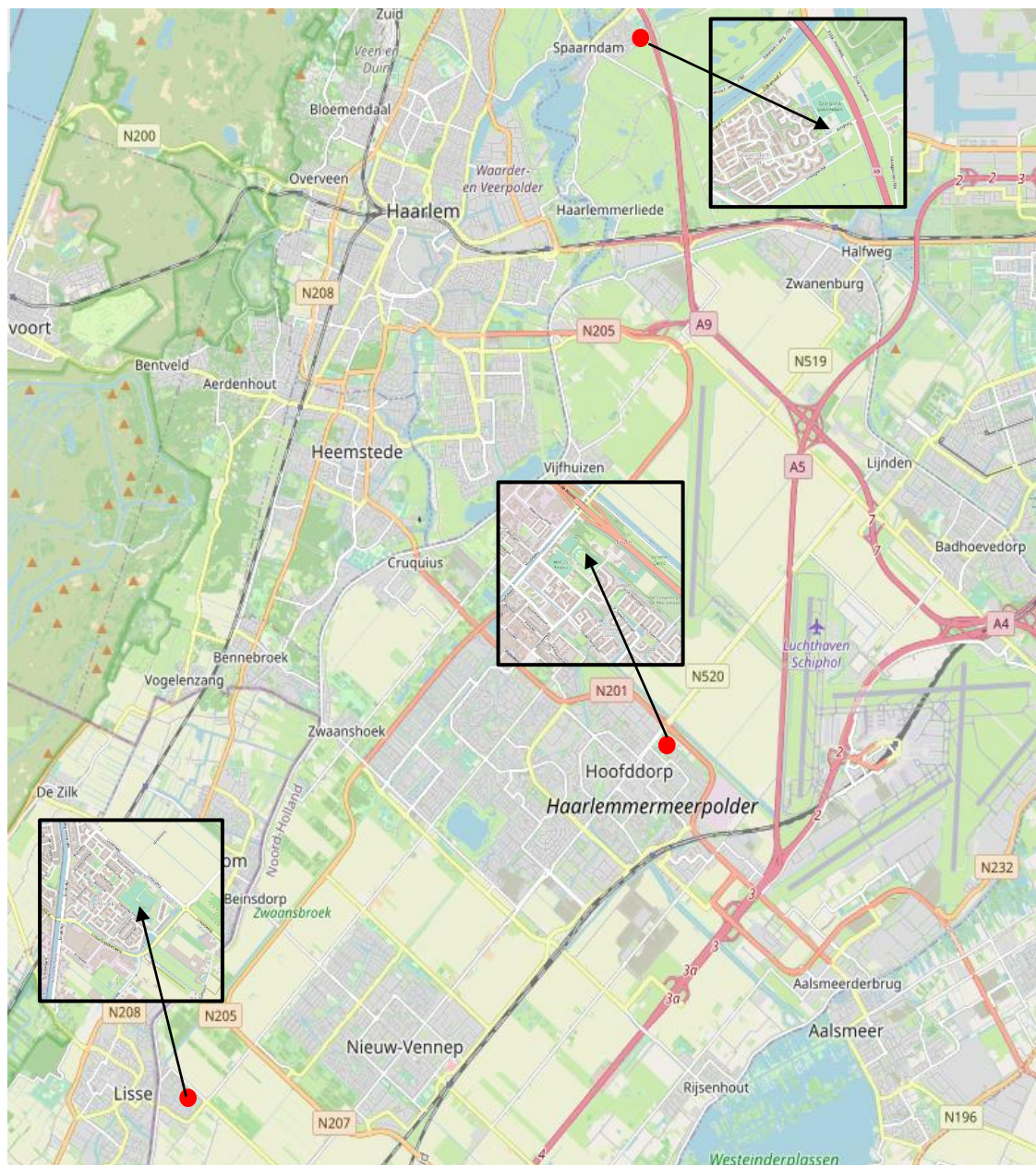

Figuur 1: Locaties te renoveren kunstgrasvelden te Hoofddorp, Spaarnadam en Lissebroek (bron: gemeente Haarlemmermeer)



**gemeente  
Haarlemmermeer**

De werkzaamheden staan gepland in de zomer van 2022.

Per locatie duren de totale werkzaamheden ongeveer 4 weken.

De werkzaamheden moeten worden uitgevoerd in de periode van 27 juni tot en met 19 augustus, de aannemer mag zelf een volgorde bepalen:

- SV Spaarnwoude
- De Reigers
- VV Kagia

De zomervakantie van de scholen in deze regio is van 16 juli t/m 28 augustus 2022. De werkzaamheden vinden dus bijna volledig in de vakantie plaats.

In dit BLVC-memo staat beschreven hoe wordt omgegaan met de **Bereikbaarheid**, de **Leefbaarheid**, de **Veiligheid** en de **Communicatie**. Gevolgen van de projectuitvoering voor de omgeving en gebruikers, samen met de beheermaatregelen om de gevolgen te verminderen en te beheersen worden zo in beeld gebracht. Tevens worden voorwaarden aangegeven voor de aannemer met betrekking tot de BLVC-aspecten.

## **2. Omgevingsanalyse**

### **2.1 De Reigers, Hoofddorp**

MHC De Reigers is gelegen in en aan het Arnolduspark in de oksel Hoofdweg OZ en de Weg om de Noord (N201). Het Arnolduspark is zowel de toegangsweg voor het autoverkeer (30 km/h) als het langzaam verkeer. Naast de Reigers is hier ook de Atletiek Vereniging gevestigd

Voor zover nu, januari 2022, bekend zijn er geen andere werkzaamheden die conflicteren met deze werkzaamheden.

Voor een impressie van de bestaande situatie zie onderstaande foto's (bron: gemeente Haarlemmermeer).





gemeente  
Haarlemmermeer



## 2.2 SV Spaarnwoude, Spaarndam

SV Spaarnwoude ligt tussen de kern Spaarndam en de A9, het complex wordt ontsloten via de Ringweg vanuit het dorp of via de Hornweg langs de A9 vanaf de Zijkanaal C weg. Beide routes zijn voor gemengd verkeer, de Ringweg is grotendeels 30 km/h, de Horstweg 60 km/h. De route via de Horstweg gaat onder de A9 door, daar is een hoogte beperking tot maximaal 3.80 meter.

Voor zover nu, januari 2022, bekend zijn er geen andere werkzaamheden die conflicteren met deze werkzaamheden.

Voor een impressie van de bestaande situatie zie onderstaande foto's (bron: gemeente Haarlemmermeer).





gemeente  
Haarlemmermeer



### 2.3 VV Kagia, Lisserbroek

VV Kagia ligt aan de oostkant van Lisserbroek, tussen woonwijken en de Lisserweg in een 30 km zone. Nabij de sportvelden zijn ook .OBS de Zilvermeeuw en OBS de Reiger gelegen

Voor zover nu, januari 2022, bekend zijn er geen andere werkzaamheden die conflicteren met deze werkzaamheden.

Voor een impressie van de bestaande situatie zie onderstaande foto's (bron: gemeente Haarlemmermeer).

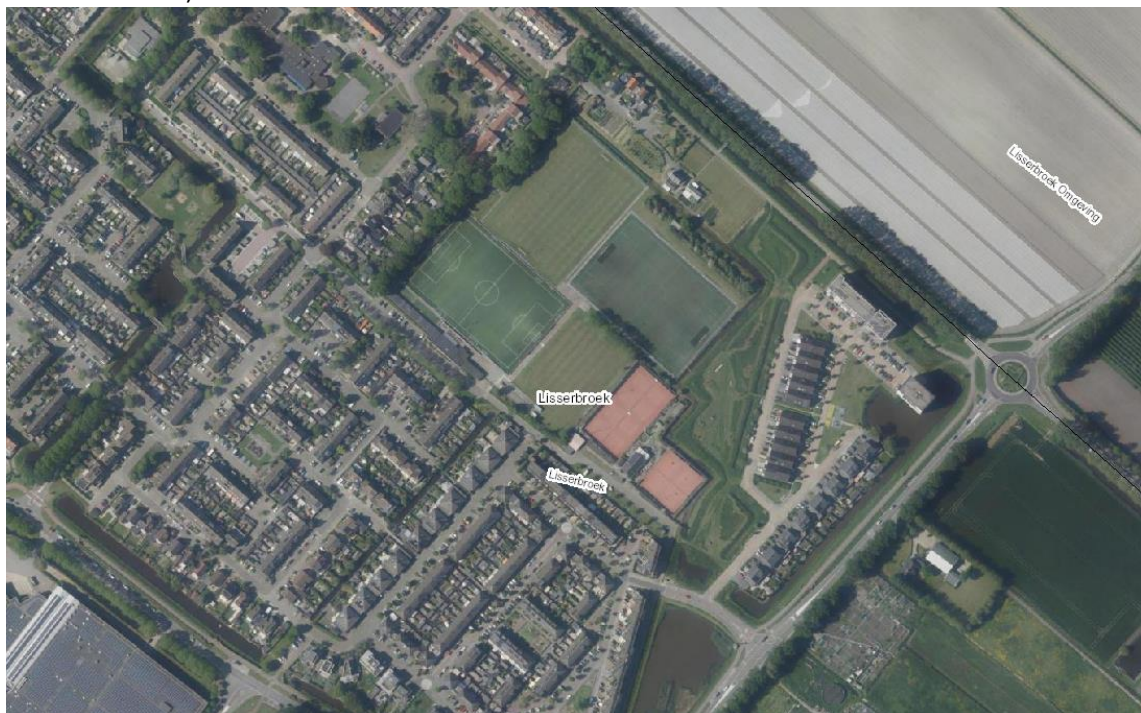



gemeente  
Haarlemmermeer



### 3. Bereikbaarheid

#### 3.1 Fasering

- Per locatie duren de totale werkzaamheden ongeveer 4 weken.
- De werkzaamheden worden uitgevoerd in de periode 27 juni t/m 19 augustus, de volgorde naar inzicht van de aannemer.

#### 3.2 Bestemmingsverkeer en doorgaand verkeer

- De overige sportvelden en bijbehorende clubhuizen blijven altijd bereikbaar.
- Speciale aandacht voor de bereikbaarheid van de aanwezige mindervalidenparkeerplaatsen.
- Er hoeven geen omleidingsroutes te worden ingesteld.
- Bereikbaarheid voor nood- en hulpdiensten, hiervoor moet een bereikbaarheidsplan worden opgesteld waarbij voldaan wordt aan de richtlijn "**Bluswatervoorzieningen en bereikbaarheid brandweer 2019**".
- De aannemer is verantwoordelijk voor de tijdelijke verkeersmaatregelen. Zie kopje 'Melding'.

#### 3.3 Nood- en hulpdiensten

- De nood- en hulpdiensten ondervinden géén hinder.
- De aannemer stelt een werkplanning en fasering op en legt deze – via de melding bij het Coördinatiecentrum Bereikbaarheid – voor ter toetsing aan de nood- en hulpdiensten en toont aan dat er geen hinder is. Zo is voor de nood- en hulpdiensten inzichtelijk wanneer waar wordt gewerkt en of de aannemer voldoet aan de bereikbaarheidseisen.

#### 3.4 Bouwverkeer

- De route van het bouwverkeer door de woonstraten dient zo kort mogelijk te zijn
  - De voorkeursroute voor SV Spaarndam is via de Hornweg voor zover de hoogte beperking dit toelaat.



- Indien uitvoering in Lisserbroek r Spaarndam niet in de zomervakantie valt dan extra aandacht voor de aanwezige scholen en hun leerlingen. Tot de schoolvakanties dient het bouwverkeer hier niet tijdens de ochtendspits, tot 09:00 uur, te rijden.
- In overleg tussen Gebiedsbeheer en de directievoerder van de gemeente wordt bepaald waar materieel en materiaal wordt opgeslagen.

#### 4. Leefbaarheid

- De werkzaamheden vinden regulier plaats doordeweeks tussen 07.00 uur en 16.00 uur; indien nodig kan hierbuiten gewerkt worden, de aannemer moet hiervoor wel toestemming vragen.

#### 5. Veiligheid

- De toe te passen tijdelijke verkeersmaatregelen dienen te voldoen aan CROW-publicatie 527 '*Maatregelen op niet-autosnelwegen. Werk in uitvoering 96b 2020*'.
- Er dient voldaan te worden aan datgene wat in het document "*Bluswatervoorzieningen en bereikbaarheid brandweer 2019*" gesteld wordt. Dit is ook van toepassing voor ambulance en politie.
- Werkzaamheden rond bomen uitvoeren volgens Bomenposter "*Werken rond bomen*" van het Norminstituut bomen.
- Een werkvak wordt veilig afgeschermd voor passanten

#### 6. Communicatie

- |  |                        |
|--|------------------------|
| • De Wijkraad Hoofddorp-oost, de Stichting Dorpsraad Lisserbroek, Dorpsraad Spaarndam en Dorpsvereniging Spaarndam=1 worden geïnformeerd door de gebiedsbeheerder over de uitvoeringsdatum van de werkzaamheden en wordt gevraagd dit te plaatsen op de eigen website / nieuwsbrief / anders | Actie<br>Gemeente      |
| • De directievoerder / aannemer maken zo nodig specifieke afspraken met bedrijven en/of bewoners over de bereikbaarheid voor leveranciers en personeel.  | Gemeente /<br>aannemer |
| • Bewoners ontvangen een algemene bewonersbrief. In deze brief staat aangegeven wat het werk inhoudt, de totale duur van de werkzaamheden, (eventueel) de fasering, waar informatie op internet is na te lezen en de naam van de contactpersoon  | Gemeente               |
| • Specifieke informatie per fase voor (individuele) bewoners wordt gecommuniceerd via de aannemer  | Aannemer               |
| • Passanten worden door middel van attentieborden op de werkzaamheden (en daarmee de afsluiting van een werkvak) gewezen   | Aannemer               |
| • Informatie op de website, "Wegwerkzaamheden en wegafsluitingen"  | Gemeente               |
| • Indien van toepassing worden scholen en andere voorzieningen geïnformeerd met betrekking tot de werkzaamheden  | Gemeente /<br>Aannemer |

In de bijlage "Communicatieplanning" worden de termijnen voor informatie benoemd.



gemeente  
Haarlemmermeer

## 7. Melding

De faserings-, bebordingtekeningen (tekeningen met tijdelijke verkeersmaatregelen) dienen uiterlijk 10 kalenderdagen voor de melding bij CB aan het ingenieursbureau aangeleverd te worden ter goedkeuring.

Uiterlijk 45 kalenderdagen (inclusief 2 weken t.b.v. verspreiding bewonersbrief) vóór aanvang van werkzaamheden dienen de werkzaamheden door de aannemer digitaal te worden gemeld ter toetsing bij het Coördinatiepunt Bereikbaarheid (CB) via de link:

<https://haarlemmermeergemeente.nl/taak/opslag-en-tijdelijke-verkeersmaatregel> , inclusief het bereikbaarheidsplan voor de hulpdiensten en de goedgekeurde faserings-, bebordingtekeningen (tekeningen met tijdelijke verkeersmaatregelen).

De directievoerder meldt, ter controle, twee weken voor aanvang van de werkzaamheden, de feitelijke startdatum aan het Coördinatiecentrum Bereikbaarheid.

### 7.1 Wijziging en uitloop planning

Bij wijziging en/of uitloop van de planning moet de aannemer dit direct melden aan de directievoerder die op zijn beurt dit terstond terugkoppelt aan het Coördinatiecentrum Bereikbaarheid. Het Coördinatiepunt Bereikbaarheid toetst of het werk inderdaad uitgesteld kán worden. Pas na goedkeuring kan doorgewerkt worden conform de nieuwe planning.



gemeente  
Haarlemmermeer

## Bijlage 1 Informatieborden en locatie velden

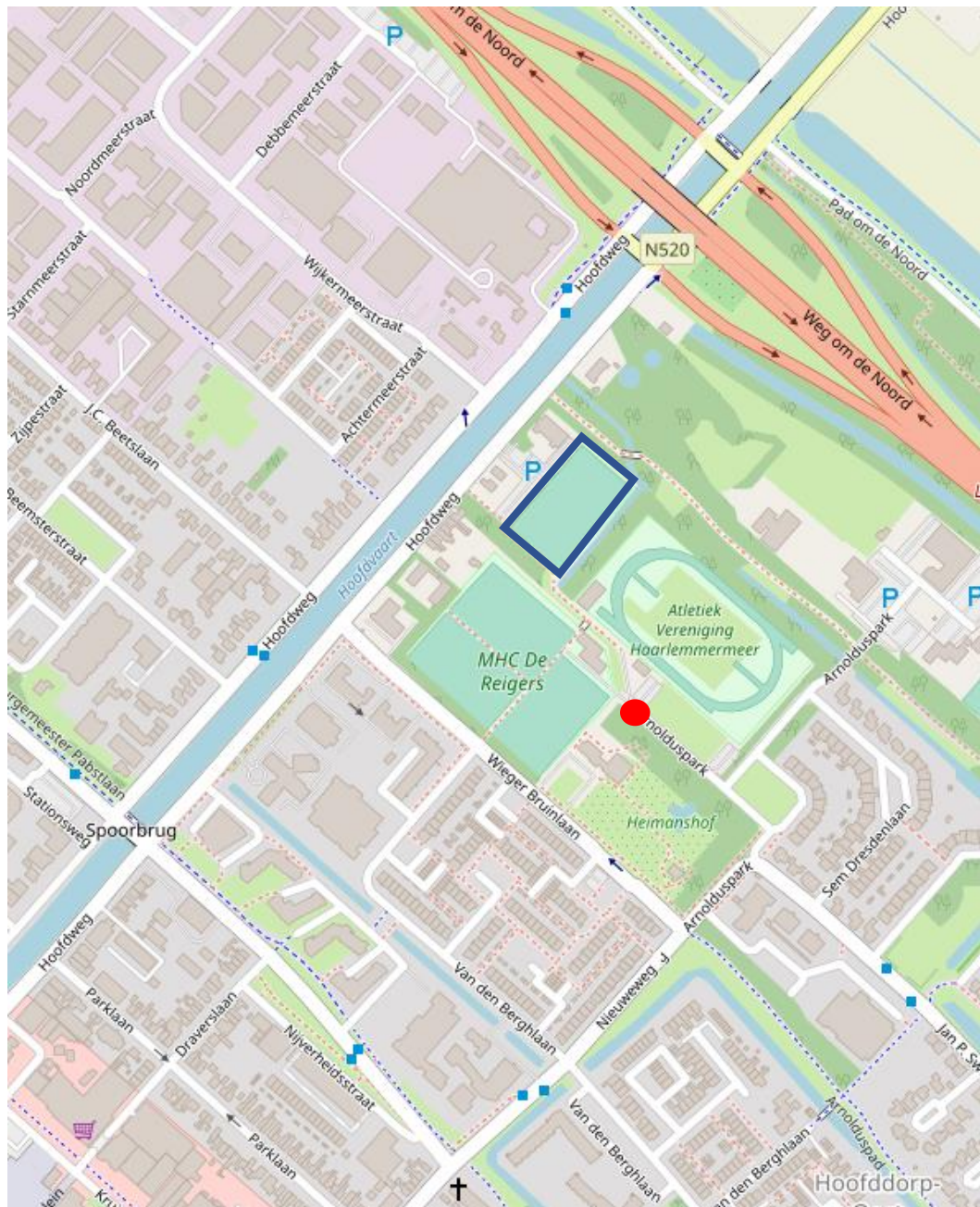

Figuur 3-1: Locatie MHC de Reigers– Hoofddorp (bron: gemeente Haarlemmermeer)

Rode stip: locatie aankondigings- en attentiebord

	Bord 1 <span style="color: red;">●</span>
Tekst bord:	'Werkzaamheden kunstgrasvelden'
(attentiebord)	'van Xx – Yy 2022' ' <a href="http://www.haarlemmermeer.nl/verkeer">www.haarlemmermeer.nl/verkeer</a> '



gemeente  
Haarlemmermeer



Figuur 3-2: Locatie SV Spaarwoude– Spaarndam (bron: gemeente Haarlemmermeer)



Figuur 3-3: Locatie VV Kagia – Lisserbroek (bron: gemeente Haarlemmermeer)



gemeente  
Haarlemmermeer

Bijlage 2 Inrichting werkterrein

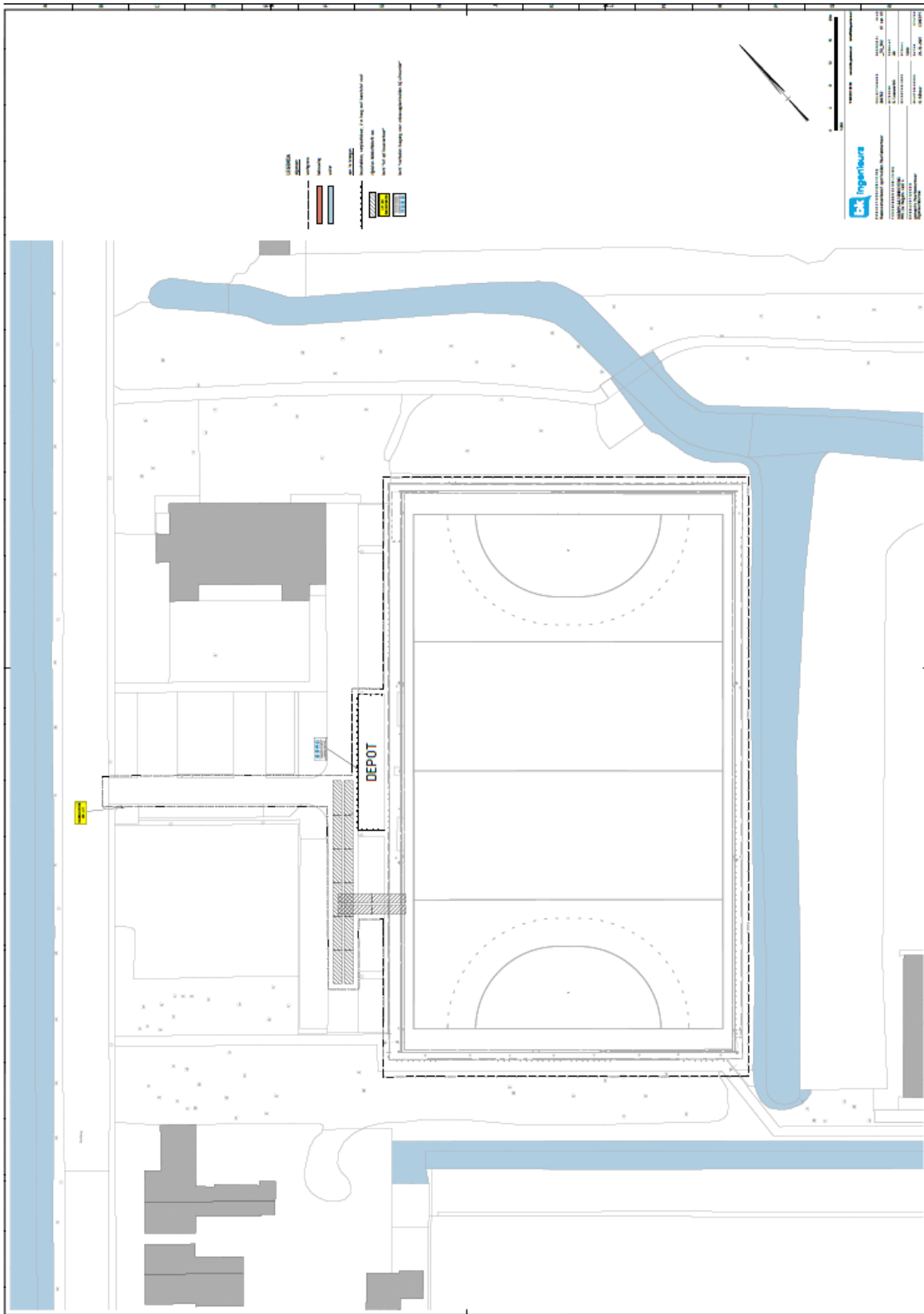

De Reigers - Hoofddorp



gemeente  
Haarlemmermeer

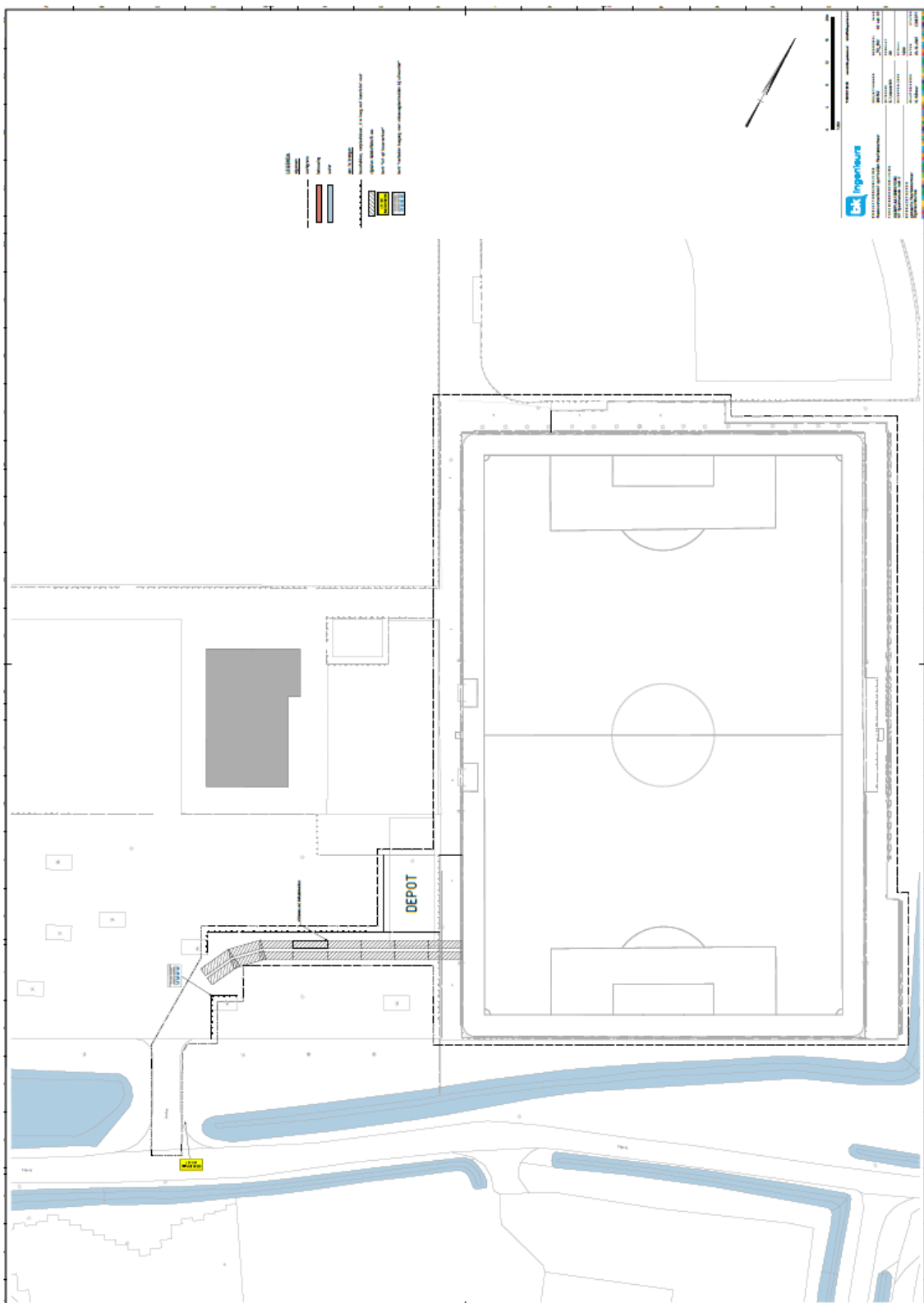

SV Spaarnwoude - Spaarndam



gemeente  
Haarlemmermeer

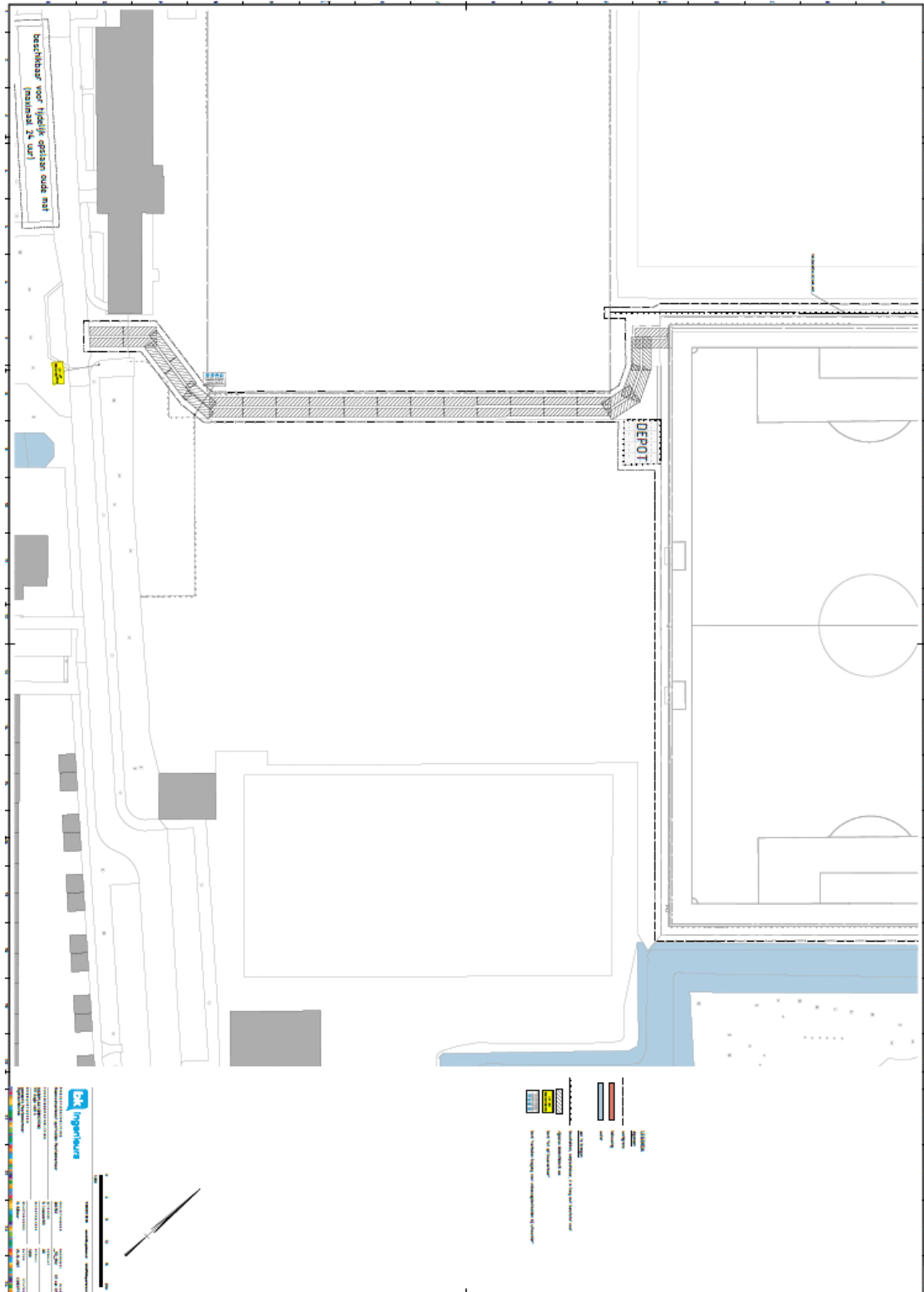

VV Kagia - Lisserbroek



gemeente  
Haarlemmermeer

### Bijlage 3 Communicatieplanning

Toe te passen middelen

- Dorps- en wijkraden 4 à 6 weken vooraf informeren
- Gele vooraankondigingsborden één week vooraf plaatsen

Wie verzorgt de communicatie?

- De projectleider van het IB i.s.m. GM en anderen
- De gemeentelijke directievoerder is het aanspreekpunt voor de werkzaamheden

Door vóór de informatiebijeenkomst contact op te nemen is het uitwisselen van ideeën, het toelichten van planning en fasering en dergelijke tussen gemeente en wijkraad mogelijk.

Contactschema, NAW-gegevens uitvoeringswerkzaamheden

Functie	Naam	Telefoon	emailadres
Projectleider	Wim Dekker	tel 023-5676341	<a href="mailto:Wim.Dekker@haarlemmermeer.nl">Wim.Dekker@haarlemmermeer.nl</a>
Directievoerder	Ton Schoone	tel 023-5676346	<a href="mailto:Ton.Schoone@haarlemmermeer.nl">Ton.Schoone@haarlemmermeer.nl</a>
Werkvoorbereider	Leendert-Jan Korsuize	tel 023-5676212	<a href="mailto:Leendert-Jan.Korsuize@haarlemmermeer.nl">Leendert-Jan.Korsuize@haarlemmermeer.nl</a>
Bereikbaarheid	Dienstdoende medewerker	tel 023-5674390	<a href="mailto:Bereikbaarheid@haarlemmermeer.nl">Bereikbaarheid@haarlemmermeer.nl</a>

Datum /week nummer	Wat	Wie
X-##	GM beoordeelt of het concept BLVC afgestemd moet worden met dorps- of wijkraad en/of andere belangenvertegenwoordigers en stemt af	gemeente
X-6	CB informeert nood- en hulpdiensten (als er een concept plan ligt voor de nood- en hulpdiensten)	gemeente
X-6	GB informeert wijkraad en anderen	gemeente
X-4	Opstellen bewonersbrief	Gemeente
X-2	versturen bewonersbrief (GB en GM) (IB en GM)	gemeente
X-2	Plaatsen aankondigingsborden (na versturen bewonersbrief)	aannemer
x-1	Website online "Wegwerkzaamheden en wegafsluitingen"	gemeente
X	start werkzaamheden plaatsen overige borden	aannemer aannemer
Y#	voltooien werkzaamheden verwijderen attentieborden en tijdelijke verkeersmaatregelen	aannemer aannemer

IB Ingenieursbureau gemeente Haarlemmermeer

GM GebiedsManagement

GB Gebiedsbeheer

CB Coördinatiepunt Bereikbaarheid

Wijkraad Hoofddorp-oost

[info@wijkraadhoofddorpoost.nl](mailto:info@wijkraadhoofddorpoost.nl)

Dorpsraad Spaarndam

[info@dorpsraadspaarndam.com](mailto:info@dorpsraadspaarndam.com)

Dorpsvereniging Spaarndam=1

[spaarndamis1@gmail.com](mailto:spaarndamis1@gmail.com)

Stichting Dorpsraad Lisserbroek

[secretariaat@samem-lisserbroek.nl](mailto:secretariaat@samem-lisserbroek.nl)

MHC De Reigers

SV Spaarnwoude

VV Kagia

**Bijlage 4      Verspreidingsgebied bewonersbrief**

In figuur 4 staat het voorgestelde verspreidingsgebied van de bewonersbrief aangegeven. Dit wordt afgestemd tussen GM en het IB (*kan nog wijzigen is niet van toepassing voor aannemer*).

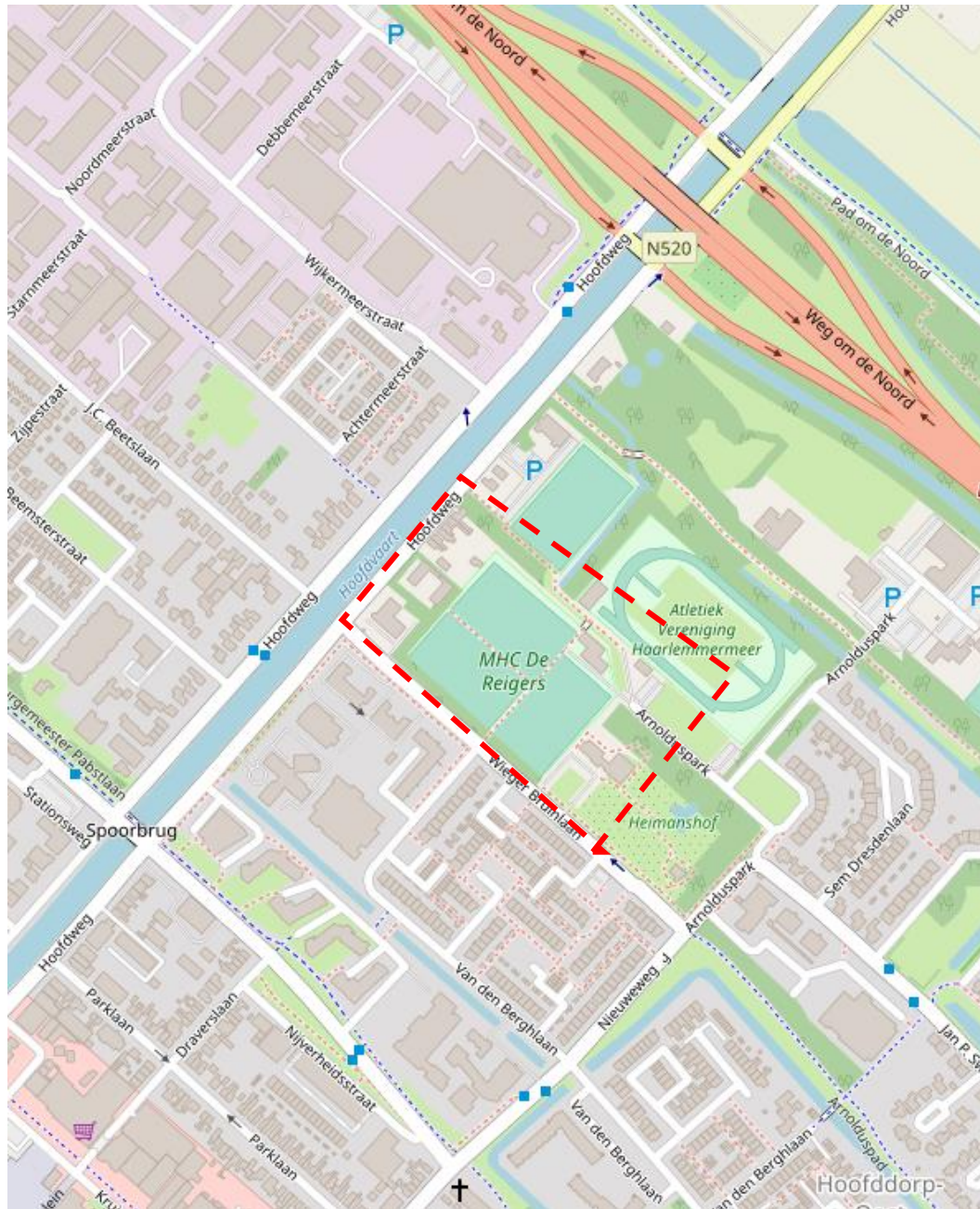

Figuur 4-1:      overzicht voorgesteld verspreidingsgebied (bron: [www.openstreetmap.nl](http://www.openstreetmap.nl))

Bewonersbrief ook sturen aan:

- |                                   |                                   |
|-----------------------------------|-----------------------------------|
| • Wijkraad Hoofddorp-oost         | info@wijkraadhoofddorpoost.nl     |
| • Dorpsraad Spaarndam             | info@dorpsraadspaarndam.com       |
| • Dorpsvereniging Spaarndam=1     | spaarndamis1@gmail.com            |
| • Stichting Dorpsraad Lisserbroek | secretariaat@samen-lisserbroek.nl |



gemeente  
Haarlemmermeer

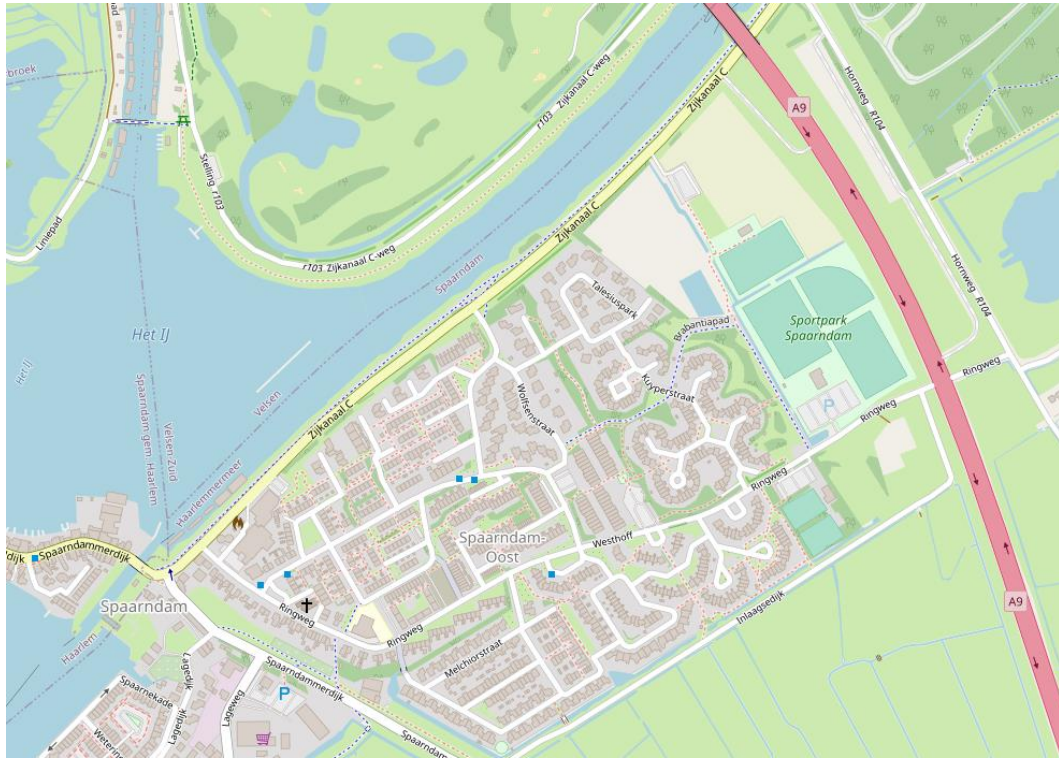

Figuur 4-2: overzicht voorgesteld verspreidingsgebied (bron: [www.openstreetmap.nl](http://www.openstreetmap.nl))

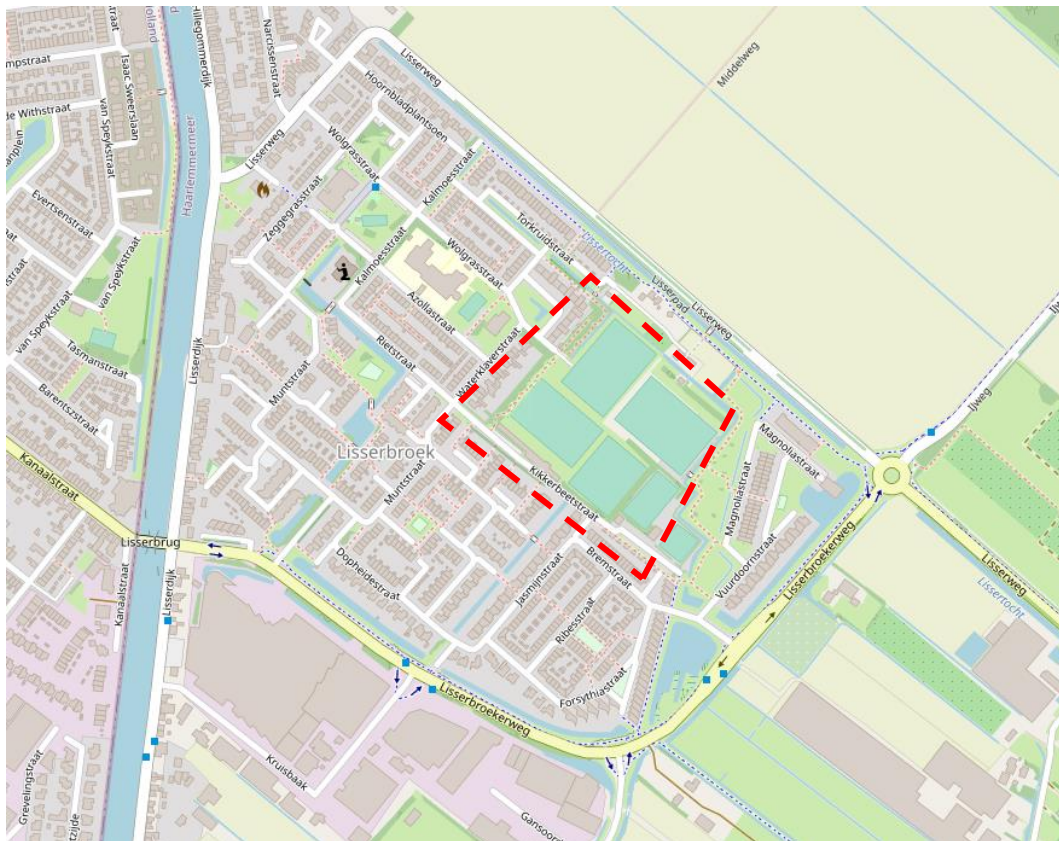

Figuur 4-3: overzicht voorgesteld verspreidingsgebied (bron: [www.openstreetmap.nl](http://www.openstreetmap.nl))